

# 1 ¿Qué es?

La formación profesional dual del sistema educativo es un modelo que combina la formación en el centro educativo con el aprendizaje en una empresa.

La estancia del aprendiz en la empresa consiste en un periodo formativo con un **contrato de formación y aprendizaje** remunerado: el alumno participa activamente en el proceso productivo y aprende en un entorno real de trabajo.

La empresa es corresponsable de la formación del alumno y asume parte del desarrollo de las competencias profesionales asociadas a los contenidos curriculares de la especialidad formativa.



# 2 ¿Qué objetivos tiene?

- ▶ Facilitar la **selección de personal**
- ▶ Incentivar el **relevo generacional**
- ▶ **Implicar a la empresa** en el proceso formativo del alumnado
- ▶ Conectar **de manera directa** la formación del centro educativo con la realidad de una empresa
- ▶ Conseguir una **mayor cualificación** de los jóvenes
- ▶ Contribuir en la **inserción laboral** de los jóvenes

## FP DUAL

Más de 200 empresas colaboran con la FP dual, descúbrelas en [www.cambramallorca.com/fpdual](http://www.cambramallorca.com/fpdual)

La Cámara de Comercio de Mallorca ayuda las empresas a participar en la formación profesional dual del sistema educativo con garantías de calidad.

Para más información:

**Departamento de Formación de la Cámara de Comercio de Mallorca:**

Purificación Bes  
971 71 01 88 (ext.2228)  
pbs.formacio@cambramallorca.com

Eloína Sánchez  
971 71 01 88 (ext. 2522)  
esanchez@cambramallorca.com

Xesca Medinas  
971 71 01 88 (ext. 2522)  
xmedinas@cambramallorca.com



G CONSELLERIA  
O EDUCACIÓ  
I I UNIVERSITAT  
B DIRECCIÓ GENERAL  
/ FORMACIÓ  
PROFESSIONAL  
I FORMACIÓ  
PROFESSORAT



**Cambr de Comerç**  
Mallorca

## FP DUAL

Una solución para la empresa.  
Una oportunidad para el estudiante.

*Títulos de grado superior  
y grado medio de formación  
profesional*

[fp.caib.es/dual](http://fp.caib.es/dual)  
[cambramallorca.com](http://cambramallorca.com)



G CONSELLERIA  
O EDUCACIÓ  
I I UNIVERSITAT  
B DIRECCIÓ GENERAL  
/ FORMACIÓ  
PROFESSIONAL  
I FORMACIÓ  
PROFESSORAT



**UNIÓ EUROPEA**  
L'FSE inverteix en el teu futur  
Fons Social Europeu



**FORMACIÓ  
PROFESSIONAL** FP  
ILLES BALEARS



**Cambr de Comerç**  
Mallorca

# 3 Ventajas para la empresa

- ▶ **Reducción de las cuotas de la Seguridad Social\*:**
  - ▶ Reducción del 100 % de las cuotas empresariales si la plantilla es inferior a 250 trabajadores.
  - ▶ Reducción de las cuotas empresariales en 1.500 euros anuales durante tres años en el caso de hombres y de 1.800 euros para mujeres, si el contrato de formación se transforma en indefinido.
- ▶ **Formación de futuros trabajadores** de acuerdo con las necesidades de la empresa.
- ▶ **Formación de futuros emprendedores.**
- ▶ **Seguimiento** del joven por parte del tutor del centro educativo.

\* Se debe estar al corriente en el cumplimiento de las obligaciones tributarias y de Seguridad Social.



# 5 Características del contrato de formación y aprendizaje en la FP dual del sistema educativo

- ▶ Para jóvenes entre **16 y 23 años** (cumplidos el año de matriculación) sin la cualificación requerida para el puesto de trabajo.
- ▶ **La duración del contrato** es de entre **12 y 16 meses**, en función del ciclo formativo.
- ▶ **La retribución** no podrá ser inferior al salario mínimo interprofesional en proporción al tiempo de trabajo efectivo en la empresa.
- ▶ Ofrece una **reducción de las cuotas** empresariales a la Seguridad Social del 100 % en empresas de menos de 250 trabajadores y del 75 % en el resto.
- ▶ No permite ni horas extra, ni turnos, ni nocturnidad y, solo incluye un periodo de prueba.

# 7 Cómo sumarse

- 1 Firmar la hoja de compromiso de participación con la FP dual del sistema educativo.
- 2 Recibir y atender la visita del tutor del centro educativo en la empresa, momento en el que se profundizará en el proyecto, la propuesta y se resolverán dudas.
- 3 Seleccionar los candidatos durante los meses de febrero y marzo.
- 4 Formalizar el contrato de aprendizaje.

La empresa recibirá en todo este proceso el apoyo de los técnicos de la Cámara de Comercio de Mallorca.



# 4 Obligaciones de la empresa

- ▶ **Asignar un tutor de empresa.** Es el trabajador que se encargará de la formación del alumno-aprendiz y mantendrá el contacto con el centro educativo.
- ▶ **Cumplir la planificación** formativa acordada con el centro educativo.
- ▶ **Proporcionar un salario** al joven contratado.
- ▶ **Proporcionar las herramientas y los materiales** necesarios para desarrollar su trabajo en la empresa.
- ▶ **Poner en conocimiento de los representantes** de los trabajadores la incorporación del aprendiz.

# 6 Normativa

Resolución del consejero de Educación y Universidad de 24 de mayo de 2019 por la que se aprueban las instrucciones para la organización y el funcionamiento de los programas formativos de formación profesional del sistema educativo que se han de impartir durante el curso 2019-2020 en la modalidad de alternancia con la actividad en la empresa, llamada formación profesional dual.

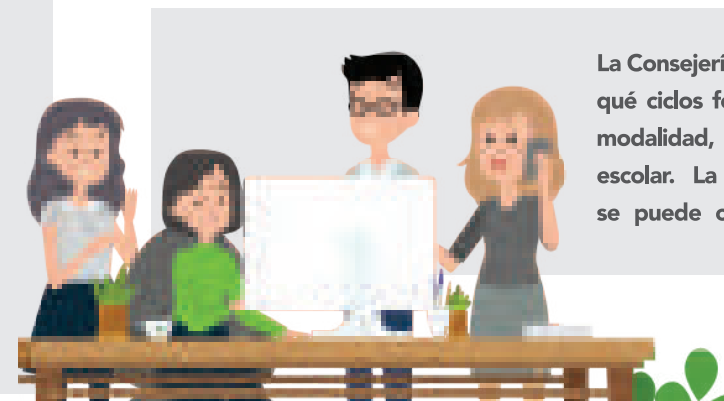

La Consejería de Educación es quien decide qué ciclos formativos se imparten en esta modalidad, y pueden variar cada curso escolar. La oferta formativa actualizada se puede consultar en [fp.caib.es/dual](http://fp.caib.es/dual)

# 8 Candidato a medida: propuesta de idoneidad

Una posibilidad muy interesante es que **la empresa proponga un candidato**, que debe cumplir los requisitos para matricularse en un ciclo formativo de la FP dual, que esté interesado en realizar el aprendizaje en su empresa.

